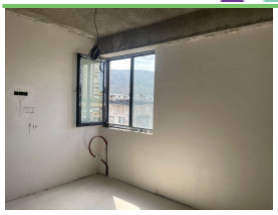
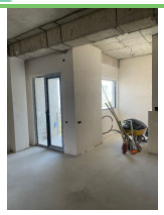
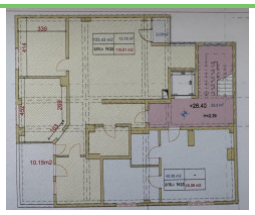

საბურთალოზე,იყიდება ბინა

თბილისი / საბურთალოს რაიონი / საბურთალო / N15

2024-09-18 15:09:25 ID 4362 293 257

ფართი 116 მ²

სართული: 9/9

197200 $
1700 $ 1-მ²

თინა ისაშვილი
555353398
tiko1695@gmail.com

საბურთალოზე, პ.იოსელიანის ქუჩაზე იყიდება 116კვ.მ ბინა,
ბინა არის მწვანე კარკასის მდგომარეობით,
ფასი: 197200 აშშ დოლარის ექვივალენტი ლარში