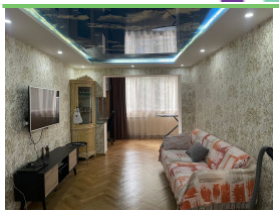

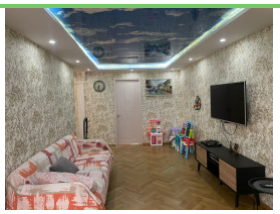

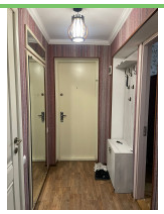
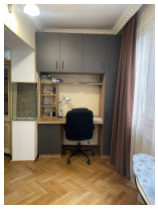
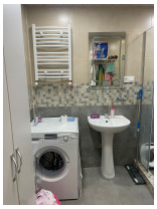

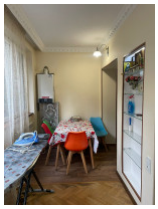

საბურთალოზე,ქავთარაძის ქუჩაზე,იყიდება 3ოთახიანი ბინა

თბილისი / საბურთალოს რაიონი / საბურთალო / პ. ქავთარაძის ქუჩა

2024-07-05 14:16:35 ID 4163 408 335

120000 $
1600 $ 1-მ²

ეკა
599477737
eka.bonus@gmail.com

ფართი 75 მ²
3 ოთახი
სართული: 3

საბურთალოზე, ქავთარაძის ქუჩაზე, იყიდება 75კვ.მ, 3ოთახიანი ბინა, ბინაში რჩება ავეჯი
ფასი: 120000 აშშ დოლარის ექვივალენტი ლარში

ავეჯი
ცენტრალური გათბობა
გაზის გამაცხელებელი

2026-04-22 00:01:12

http://brokeri.ge/property/საბურთალოზე,ქავთარაძის ქუჩაზე,იყიდება 3ოთახიანი ბინა/4163