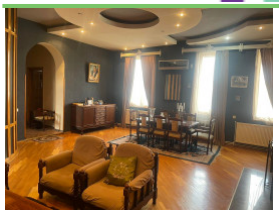
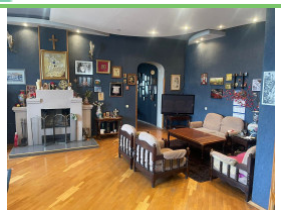
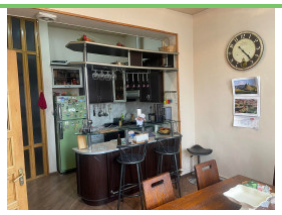
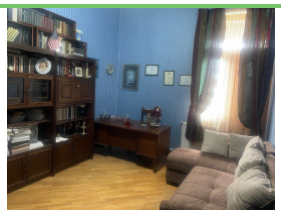
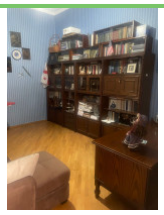
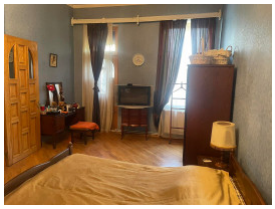
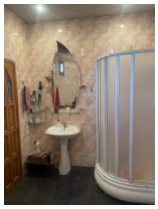
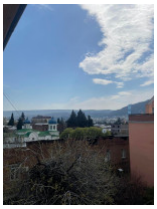

ქირავდება / ძველი აშენებული / ბინა / არასტანდარტული პროექტის /

# ქირავდება ძველი აშენებული ბინა ნინოშვილის ქუჩაზე

თბილისი / ჩუღურეთის რაიონი / ოქროს უბანი / ე. ნინოშვილის ქუჩა N24ბ

2023-05-30 13:50:11 ID 3057 350 328

1150 $
7 $ 1-მ²

**გიორგი ინაშვილი**
592006242
inashvili.g@gmail.com

| | |
|---|---|
| ფართი 160 მ² | 4 ოთახი |
| სართული: 3/3 | 2 საძინებელი |
| | 1 სვ. წერტილი |

ქირავდება ძველი აშენებული ბინა ჩუღურეთის რაიონში, ნინოშვილის ქუჩაზე,
ნათელი და მყუდრო ბინა, ცენტრალური გათბობით, ორი საძინებლით და კაბინეტის ოთახით,
იზოლირებული სამზარეულოთი და დიდი მისაღებით, ავეჯითა და ტექნიკით უზრუნველყოფილი,
ფასი: 1 150 აშშ დოლარის ექვივალენტი ლარში.

ბუნებრივი აირი
ბუხარი
ავეჯი
ცენტრალური გათბობა
ცენტრალური გათბობის სისტემა

2026-03-07 13:20:07

http://brokeri.ge/property/ქირავდება ძველი აშენებული ბინა ნინოშვილის ქუჩაზე/3057